

**SCHEDA A | CENSIMENTO DEGLI SPAZI APERTI**  
*comune di Usmate Velate (MB)*

N° rilievo	066
Data	7 ottobre 2011
Rilevatore/i	Silvia Ronchi (INU)
Nome area	66

**DATI GENERALI DELL'AREA**

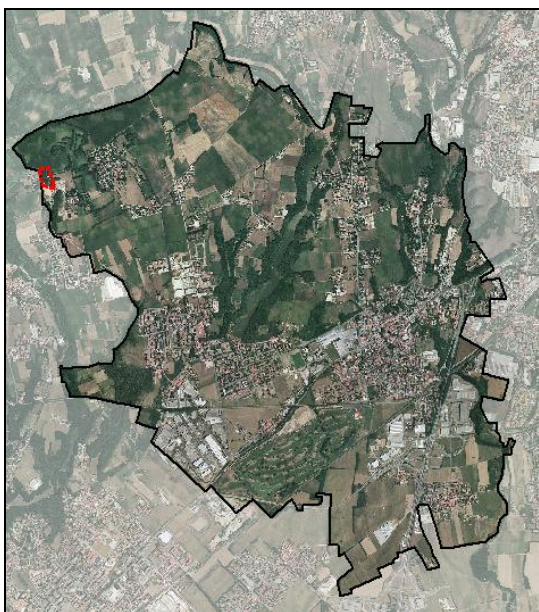

*Inquadramento territoriale su Ortofoto 2009*



*Zoom area 66 su Ortofoto 2009 con punti di scatto delle immagini*



Via - Località	via Cappelletta
Estensione area	1,2 ha
Proprietà	Privata

STATO DI FATTO DELL'AREA

**1 | Uso del suolo attuale**

*Area antropizzata:*

aree degradate non utilizzate e non vegetate       aree verdi urbane

aree sportive e ricreative       infrastrutture

*Area agricola:*

seminativi semplici     prati

*Territorio boscato e ambienti seminaturali:*

bosco di latifoglie     arbusteto/cespuglieto     zone aperte con vegetazione rada o in evoluzione

*Corpi idrici*

corsi d'acqua artificiali

*altro:*  \_\_\_\_\_

**Contesto:**

urbano     semiurbano     rurale

**2 | Caratteristiche naturali e seminaturali**

*Copertura arborea:*       < 30%     30-50%     50-80%     > 80%

**3 | Specie presenti**

*Origine alberi:*  in prevalenza specie autoctone     in prevalenza specie esotiche

*Corpi idrici:*     presenza       assenza

**4 | Attrezzature per la fruizione, servizi e arredo**

giochi bimbi/ragazzi     spazio anziani     percorsi senza barriere     attrezzature sportive

recinzione       recinto cani     chiosco bar/ristoro     fontane

posteggio biciclette     panchine     cestini       altro \_\_\_\_\_

CATALOGO FOTOGRAFICO

Nome foto	coordinate		Cono visivo
	nord	est	
66a	45 39 39.8	9 19 38.4	315° in senso orario rispetto al Nord
66b	45 39 39.4	9 19 41.5	290° in senso orario rispetto al Nord

Piano di Governo del Territorio del comune di Usmate Velate (2007)

DdP 10.0 - uso dei suoli

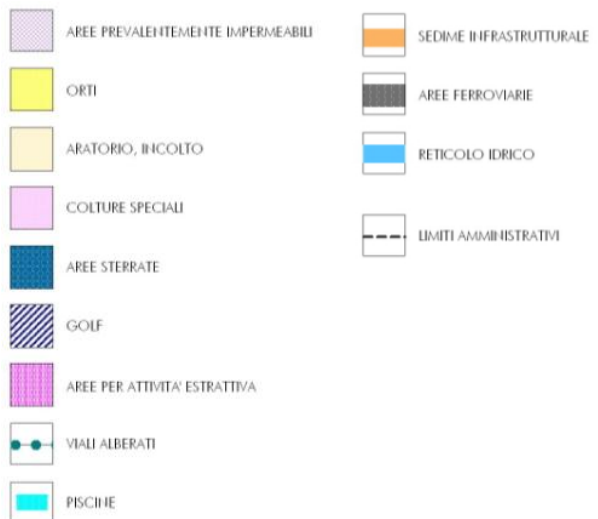

DdP 8.0 - vincoli di tutela

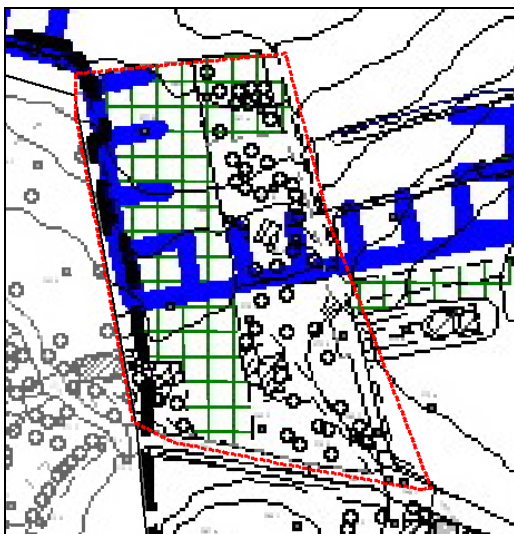

AREE TUTELATE PER LEGGE:

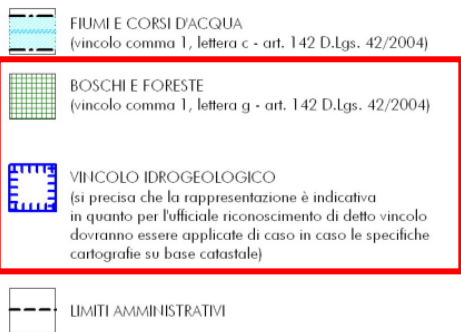



**1- PERIMETRO DEL TERRITORIO COMUNALE**

 CONFINI COMUNALI

**2- AMBITI DI TRASFORMAZIONE**

 AMBITI DI TRASFORMAZIONE

 AREE DI COMPENSAZIONE

**3- AMBITI DEL TESSUTO URBANO CONSOLIDATO**

 TESSUTO URBANO CONSOLIDATO

 AREE MONOFUNZIONALI

**4- NUCLEI DI ANTICA FORMAZIONE**

 NUCLEI DI ANTICA FORMAZIONE

**5- AREE ADIBITE A SERVIZI ED IMPIANTI TECNOLOGICI**

 AREE PER SERVIZI ESISTENTI E PREVISTE

 IMPIANTI TECNOLOGICI

**6- AREE DESTINATE ALL'AGRICOLTURA**

 AREE AGRICOLE

**7- AREE DI VALORE PAESAGGISTICO AMBIENTALE ED ECOLOGICHE**

 FASCE DI MARGINE

 INTERSTIZI VERDI

 PARCHI E GIARDINI

 VILLE, VILLE URBANE, EDIFICI RILEVANTI

 PARCHI LOCALI

 ELEMENTI RILEVANTI

**11- PREVISIONI SOVRACOMUNALI**

 AREA DI SALVAGUARDIA:  
SISTEMA VIABILISTICO PEDEMONTANO  
(Del. CIPE n° 77 del 29.03.2006- G.U.  
Serie Generale n° 273 del 23.11.2006)  
SISTEMA FERROVIARIO GRONDA EST

## Piano Territoriale di Coordinamento Provinciale di Milano (2003) <sup>1</sup>

Per la verifica delle indicazioni di scala sovracomunale, vengono considerati i seguenti elaborati cartografici<sup>2</sup>:

### ▪ Tavola 2 - Difesa del suolo

L'area 66 è interessata da vincolo idrogeologico (art. 45 comma 3 NTA PTCP), risulta inoltre inserita tra le proposte di Geositi (art. 52 NTA PTCP).

### ▪ Tavola 3 - Sistema paesistico-ambientale

L'area 66 è un ambito di rilevanza paesistica (art. 31 NTA PTCP), risulta compresa nel Parco Locale di Interesse Sovracomunale (PLIS) dei Colli Briantei e inserita tra le proposte di Geositi (art. 52 NTA PTCP).

### ▪ Tavola 5 - Sistema dei vincoli paesistici e ambientali

L'area 66 è interessata da vincolo idrogeologico (RD 3267/23), sono presenti inoltre boschi vincolati ai sensi del ex D. Lgs. 490/99 (art. 146 lettera G)

## Sistema delle aree protette

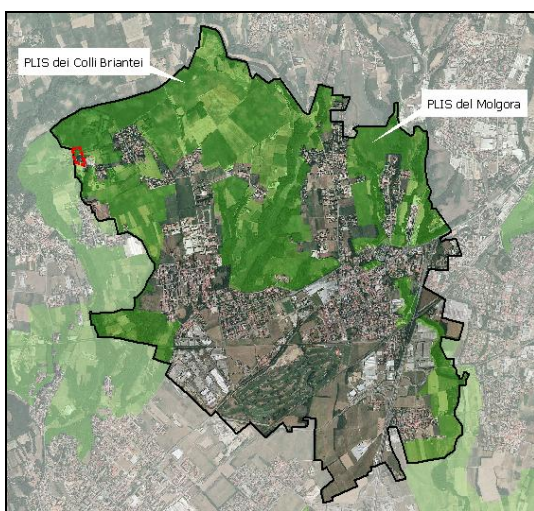

L'area è interessata dal Parco Locale di Interesse Sovracomunale (PLIS) dei Colli Briantei

## Rete Ecologica Regionale

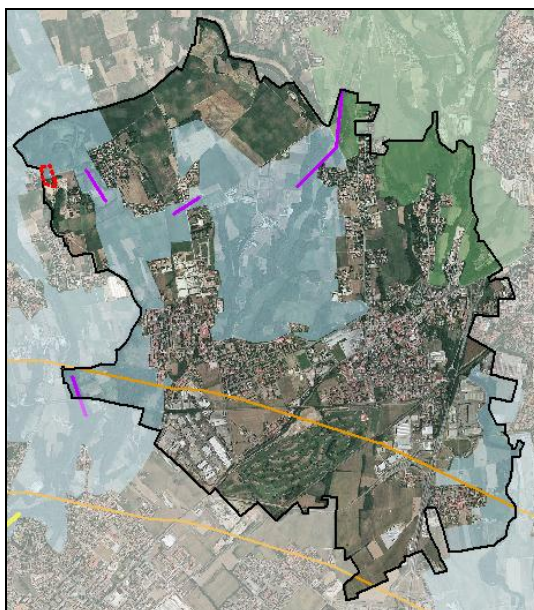

- elementi di primo livello
- elementi di secondo livello
- corridoi regionali primari a bassa o moderata antropizzazione
- corridoi regionali primari ad alta antropizzazione

### varchi della RER

- deframmentare
- entrambi
- varco da tenere

<sup>1</sup> Alla data di censimento (luglio 2011-novembre 2011), il PTCP della nuova provincia di Monza e della Brianza è in corso di redazione pertanto si fa riferimento al PTCP vigente della provincia di Milano.

<sup>2</sup> Gli elaborati cartografici del PTCP della provincia di Milano sono disponibili al seguente link

[http://www.provincia.milano.it/pianificazione\\_territoriale/piano\\_territoriale/PTCP\\_vigente/index.html](http://www.provincia.milano.it/pianificazione_territoriale/piano_territoriale/PTCP_vigente/index.html)